



令和4年6月30日宿泊まで対象!



HANAYUUBI-NIHONKAI

湯野浜
温泉

華夕美日本海に泊まる!

日本海と
夕陽を望む
最高のロケーションで
癒しのひととき。

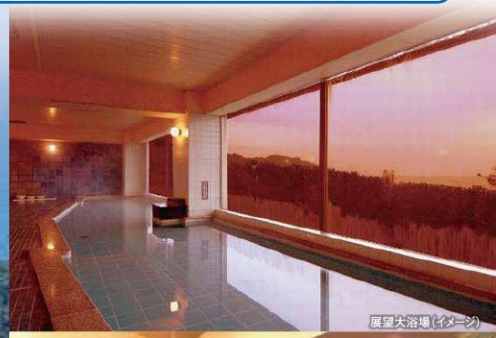

展望大浴場(イメージ)



ロビー(イメージ)

夕食&朝食付

お1人様 旅行代金

1泊2食(夕食1回・朝食1回)付
眺望:松林/4名1室利用

9,500円~15,500円

入湯税150円が
別途かかります

やまがた夏旅キャンペーン適用後の代金は別紙「お支払い実額表」をご覧ください。



ホテルからの眺望(イメージ)

日本海に抱かれた温泉リゾートを満喫

松林越しに雄大な白浜の日本海と夕陽を望む、最高のロケーションを誇ります。その日その日で違う顔を見せる日本海と黒松林のコントラストはまさに絶景です。お食事は、とれたての新鮮な旬の幸をご用意しております。森林浴も楽しめる開放感満天の露天風呂や日本海の大パノラマを一望できる展望風呂などを存分にお楽しみください。



日本海の夕陽(イメージ)



展望大浴場(イメージ)



バイキング(イメージ)



露天風呂(イメージ)

山形の名湯「湯野浜温泉」

庄内三大名湯と呼ばれる湯野浜温泉は、海に沈む幻想的な夕陽が自慢の無色透明の硫化物塩泉です。きり傷、うちみ、リュウマチなど、効能は多様です。

「森林浴」が魅力の露天風呂

松林に囲まれ「森林浴」が魅力の露天風呂です。男女別に完備しております。春から秋には緑を、冬には雪景色を楽しみながらゆっくり温泉に浸かり、癒しの時間をお過ごしください。

客室から一望できる オーシャンビュー

眺望:日本海

眺望:松林

安らぐ風景と波の音を聴きながら、ごゆっくりとお寛ぎください。



眺望:日本海

お部屋の一例

地元の食材をふんだんに使用した 和洋中バイキングをご堪能ください。

新鮮な日本海の幸のお造りやお寿司、実演コーナーでは揚げたての天ぷらも。デザートは果物やオリジナルスイーツ・アイスクリームがお楽しみいただけます。



プレイランド

屋外の敷地内では、プールなどが夏季限定でお楽しみいただけます。



ロビー(イメージ)



眺望:松林

お部屋の一例

宿泊期間

2022年6月16日～2022年9月30日

●チェックイン:15:00～19:00 ●チェックアウト:～10:30

食事の会場/内容

夕食 朝食 バイキング

※お客様の人数が少ないお日にちはバイキングが出来ないため、「和食膳」となります。予めご了承ください。
※お食事会場やお食事内容など、詳細は当日ご案内いたします。

〈ご注意〉ご予約後、お客様事情でお食事をお召し上がりいただけなかった場合でもご返金等はございません。予めご了承ください。

主な館内設備

●バイキングレストラン「飛鳥」●宴会場「月山」●ラウンジ「はまなす」●プレイランド●ゲームコーナー ●ロビーWi-Fi完備

客室標準設備

●テレビ●電話●冷蔵庫●金庫●お茶セット●湯沸かしポット●個別空調●洗浄機付トイレ ●ドライヤー●スリッパ●バスタオル●タオル ●シャンプー●リンス●ボディソープ●全室 Wi-Fi 完備
●浴衣※フロント前にご用意しております
●ハミガキセット ※プラスチック資源循環促進法に沿い、必要なお客様のみフロントでお配りしております。

やまがた夏旅キャンペーン割引適用後の代金は別紙の「お支払い実額表」をご覧ください。

旅行代金/お1人様(1泊 朝食1回・夕食1回付)

●入湯税150円は現地にて別途お支払いいただけます。

単位:円

眺望「松林」客室は12.5畳の和室にバストイレ(ウォシュレット)が付いています。お部屋には空気清浄機を完備しております。松林が成長した為、日本海が見えづらいお部屋です。全室 Wi-Fi 完備しております。(GAJ22ATC-001)
※下記の宿泊日カレンダーをご参照ください
1室利用人数 A B C D E F
4名1室利用 9,500 10,000 10,600 11,100 13,300 15,500
3名1室利用 10,000 10,600 11,100 11,700 13,900 16,600
2名1室利用 10,600 11,700 12,200 12,800 14,400 17,700
1名1室利用 12,800

眺望「日本海」客室は12.5畳の和室にバストイレ(ウォシュレット)が付いています。お部屋には空気清浄機を完備しております。お部屋に入りますと、窓から松林の先に広がる日本海の水平線が目の前に広がります。全室 Wi-Fi 完備しております。(GAJ22ATC-002)
※下記の宿泊日カレンダーをご参照ください
1室利用人数 A B C D E F
4名1室利用 11,100 11,700 12,200 12,800 15,000 17,700
3名1室利用 11,700 12,200 12,800 13,300 15,500 18,800
2名1室利用 12,200 13,300 13,900 14,400 16,100 19,900
1名1室利用 14,400

宿泊日カレンダー
2022年6月: 1, 2, 3, 4, 5, 6, 7, 8, 9, 10, 11, 12, 13, 14, 15, 16, 17, 18, 19, 20, 21, 22, 23, 24, 25, 26, 27, 28, 29, 30
2022年7月: 1, 2, 3, 4, 5, 6, 7, 8, 9, 10, 11, 12, 13, 14, 15, 16, 17, 18, 19, 20, 21, 22, 23, 24, 25, 26, 27, 28, 29, 30, 31
2022年8月: 1, 2, 3, 4, 5, 6, 7, 8, 9, 10, 11, 12, 13, 14, 15, 16, 17, 18, 19, 20, 21, 22, 23, 24, 25, 26, 27, 28, 29, 30, 31
2022年9月: 1, 2, 3, 4, 5, 6, 7, 8, 9, 10, 11, 12, 13, 14, 15, 16, 17, 18, 19, 20, 21, 22, 23, 24, 25, 26, 27, 28, 29, 30

ホテルまでのアクセス 住所/〒997-1117 山形県鶴岡市下川窪畑1-523 TEL 0235-75-2021 FAX 0235-75-2024

お車にて ●山から/東北自動車道・山形自動車道～月山道路～山形自動車道 鶴岡IC ※自動車でお越しの際は、山形自動車道・鶴岡ICから車で約20分
電車にて ●JR仙台駅→JR仙山線→羽前千歳→奥羽本線→新庄駅→JR陸羽西線→余目駅→JR羽越本線→鶴岡駅
●JR鶴岡駅より無料送迎バスをご用意 ～要事前予約 お申し込み時にご連絡下さい～
鶴岡駅正面清川屋前(14時40分) ※翌朝のご出発時間はチェックイン時にフロントにてご相談下さい。

駐車場 無料駐車場 100台(乗用車)

新型コロナウイルス感染症対策への取り組みについて(一例) 新型コロナウイルスの感染予防及び拡大防止のため、ご来館いただくお客様とスタッフの安全を第一に考慮し対策を行っております。

- 発熱や咳などの症状がみられる場合は、ご利用をお控えくださいますようお願いいたします。
●うがい・手洗いを適宜行ってください。
●ご来館時の体温チェックにご協力をお願いいたします。
●体調が優れない場合はお申し出ください。
●館内各所にアルコールを設置していますのでご利用ください。
●他のお客様やスタッフとは、一定の距離を保つようお願いいたします。
●館内のパブリックスペースでは必ずマスクをご着用ください。

詳細はホテルの公式HPでご確認ください



ご参加の皆様へ 旅行条件(要約) お申込みの際には、必ず国内募集型企画旅行条件書(全文)を下記販売店にてお渡しいたしますので、内容をご確認の上、お申し込みください。当パンフレットとともに、契約書面の一部となります。

募集型企画旅行契約
この旅行は、株式会社ツアーウェーブ(観光庁長官登録旅行業第1665号)(以下「当社」といいます)が企画・募集・実施する旅行であり、この旅行に参加されるお客様は当社と募集型企画旅行契約(以下「旅行契約」といいます)を締結することになります。
【旅行のお申込み】
(1) 本旅行は「受託販売」に記載された当社の受託旅行会社(以下「当社」といいます)にて所定の申込書に所定の事項を記入の上、下記申込金を添えてお申込みください。
【旅行契約の成立時期】
●旅行契約は、電話によるお申込みの場合、当社が契約の締結を承諾し、申込金を受領した時に成立するものといたします。
【旅行代金のお支払い】
旅行代金は旅行契約成立後、旅行開始日の前日から起算してさかのぼって21日以前にある日より前に旅行代金全額をお支払いいただきます。
【取消料(お1人様)】
取消日 取消料
旅行開始日の前日から起算してさかのぼって5日以前 旅行代金の20%
旅行開始当日 旅行代金の50%
旅行開始後又は無連絡不参加 旅行代金の100%
(注)「旅行開始後」とは、宿泊施設への入場時以降をいいます。