



(機材イメージ)

仙台空港から直行便で行く!

2026年10月23日 **FRI** 金 出発



EVA AIR
MARATHON
2026

エバー航空
マラソン

2026.10.25 **SUN** 台北スタート!

42.195km

21.0975km

10km

3km

参加ツアー 台北4日間

台北の街を駆け抜ける。

旅行代金 お1人様(2・3名1室利用)

209,800円

燃油サーチャージ込み!

空港諸税および
マラソン・エントリー代
が別途必要です

添乗員 同行プラン

初めての
参加者も安心!!

FIBRA ATHLETE TEAM
ランニングおよび
トライアスロンコーチ

フルマラソンに参加!!

阿久津 美和子さん
と一緒に走る!!

大会前日には、マラソン直前エクササイズ
コンディショニング・レクチャー

も開講!! 参加に向けた心得や
アドバイスをいただきます!!

阿久津 美和子さん プロフィール

サニックス女子陸上部～積水化学女子陸上部～スターツ女子陸上部などで活躍。陸上競技を一線から引退後、結婚出産を経て2013年に市民ランナーへのコーチング活動を始める。10000人以上の指導にあたる。2019年からはトライアスリートとして日々練習に取り組みながら、現在は限られた時間の中で戦う市民アスリートチーム FIBRA ATHLETE TEAM 代表、東北最大のトライアスロンコミュニティ トライアスロン東北のコーチ代表をつとめる。

ワールドパックの
マラソン参加ツアー

ここがうれしい
ツアーポイント!!

1 マラソン参加
だけではありません!

人気の有名店
「鼎泰豊(デインタイフォン)」にて
小籠包の昼食付!

人気名所台北市内観光にもご案内!!

2 さらにマラソン終了後は
レースアフターディナーに参加!!

阿久津さんと一緒に参加者の皆様でレースの慰労会を!

老舗レストラン「聚馥園」にて
北京ダック
などの 北京料理を!!



小籠包(イメージ)



中正紀念堂(イメージ)



北京ダック(イメージ)



※2024年 エバー航空マラソンの様子

※2024年 エバー航空マラソンの様子

※2024年 エバー航空マラソンの様子

宿泊ホテル HOTEL 台北駅の横に立つ利便性の良さ抜群のホテル!

コスモスホテル台北
Cosmos Hotel Taipei 天成大飯店

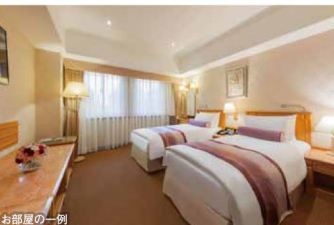

お部屋の一例

台北駅の横に位置し、MRT台北車站駅の3番出口を出て左に進むと到着。観光や移動の拠点に大変便利なロケーション。木目調を基調としてデザインされた客室は優雅な雰囲気。全室に温水洗浄便座が完備されています。日本語が通じるスタッフもいますので安心してご滞在いただけます。



外観イメージ





EVA AIR MARATHON 2026

エバー航空 マラソン

2026年10/23 出 発



優先出走枠の旅行申込締切は4月17日(金)まで!!

※4月18日以降のお申し込みの場合、お客様ご自身でマラソンにエントリーいただきます。

- 発着地/仙台空港 ■最少催行人員/15名様
- 出発日/2026年10月23日
- 利用予定航空会社/エバー航空
- 添乗員/仙台空港出発から同行し、仙台空港解散まで同行いたします。
- 食事条件(機内食を除く)/朝食3回、昼食1回、夕食1回
- パスポート残存期間/日本国籍の方で、台湾滞在期間中(帰国時まで)有効なものが必要です。(但し、出国時90日以上のもが望ましい)
※パスポート有効残存期間は予告なしに変更となります。必ず最新の情報をご確認ください。
- 旅行代金/大人お1人様(2・3名様1室利用の場合)



旅行代金 10/23出発 ■ツアーコード: SDJ26BEM-STD04 1人部屋追加代金

209,800円 **36,500円**

旅行代金には燃油サーチャージが含まれております
旅行契約成立後に燃油サーチャージが増額または減額、廃止された場合、増額の追加または減額の払い戻しはございません。

上記旅行代金に加え、下記①および②※が別途かかります。
※4月18日以降にお申し込みの場合、①のみが別途かかります。

- ①空港諸税等
- 台湾空港税:500ニュー台湾ドル(2,500円)
 - 仙台空港旅客サービス施設使用料・保安料:大人940円・子ども590円(幼児なし)
 - 国際観光旅客税1,000円を別途ご請求させていただきます。(金額は2026.3/19現在)
※なお、日本円換算額による追加徴収又は返金はいたしません。但し、空港税の新設または税額が変更された場合、追加徴収又は返金となります

②優先出走枠マラソン・エントリー代(4月17日お申し込みまで)

お申し込み時に参加ご希望のレース部門をご選択いただき、下記エントリー代を旅行代金とともに別途ご支払いいただきます。
※なお、下記エントリー代については旅行申し込み後にツアーキャンセルをされた場合でもご返金はできません。(旅行代金については取消料規定に沿ってご返金いたします。※下記旅行条件(要約)参照)

レース部門	フルマラソンの部 42.195 km	ハーフマラソンの部 21.0975 km	10kmの部	3kmの部
	10,500円	7,500円	5,000円	3,500円

Race Information大会情報

定員	4,000名	8,000名	8,000名	4,000名
出発地	台北市総統府前広場	台北市総統府前広場	台北市総統府前広場	大佳河川公園
集合時間	04:40	04:50	05:15	08:00
スタート時刻	05:10	05:25	05:50	08:30
制限時間	360分以内に完走	240分以内に完走	120分以内に完走	30分以内に完走

【参加年齢制限】●フルマラソン/ハーフマラソンの部:2009年以前生まれの方
●10kmの部:2019年以前生まれの方●3kmの部:年齢不問

4月18日(土)以降お申し込みの方は、ご自身にて一般エントリーでご参加ください。
※エントリー代のお支払い等、参加のお手続きもご自身にてお願いいたします。

一般向けのマラソンエントリーは5月8日から開始予定です。
詳細は公式ホームページ等でご確認ください。

ご参加の皆様へ 旅行条件(要約)

お申し込みの際には、必ず旅行条件書をご確認の上、お申し込みください。当パンフレットとともに、契約書の一部となります。

募集企画旅行契約	【旅行契約の成立時期】	【お客様の責任】
●この旅行は、株式会社ツアーウェブ(観光庁長官登録旅行業第1665号)(以下「当社」といいます)が企画・募集・実施する旅行であり、この旅行に参加されるお客様は当社と募集企画旅行契約(以下「旅行契約」といいます)を締結することになります。契約の内容・条件は、別途お渡しする「旅行条件書」及び、ご出発前にお渡しする「最終旅行日程表」によります。	●旅行契約は、当社が契約の締結を承認し、申込金を受領した時に成立するものといたします。 ●旅行代金は、旅行開始日の前日より起算して60日以内の日以降、21日前までの間で(以下「基準日」といいます)お支払いいただきます。但し、基準日以降にお申し込みされた場合は、申込金時点又は旅行開始日の当社の指定した日までに支払いいただきます。	●当社から提供される情報を用い、お客様の権利・義務その他旅行契約の内容について理解するよう努めなければなりません。 ●お客様は、旅行開始後においてパンフレット等に記載された旅行サービスについて、記載内容と異なるものをご認識したときは、旅行社に対して速やかに苦情、現地ガイド、現地手配会社、当該旅行サービス提供機関等いずれかにの旨を申し出なければなりません。
【旅行のお申し込み】	【取消料(お1人様)】	【海外危険情報】
●当社又は「受託販売」に記載された当社の受託旅行会社(以下「当社」といいます)にて所定の申込書に所定の事項を記入の上、申込金を添えてお申し込みください。申込金の額は下記となります(下記の場合に、所定額を超える金額の申込金のお支払いを命ずる場合があります)。なお、申込金は旅行代金、取消料又は送金料のいずれかの一部又は全部として取り扱います。但し、お申し込み時で取消料の理由により旅行契約の締結ができない場合、お客様が特に希望される場合はウェイトアップの取扱として申込金相当額の「預け金」を申し受ける場合がございます。	●下表の取消料をお支払い頂くことにより、いつでも旅行契約を解除することができます。 旅行契約の解除日 (旅行開始日の前日より起算して) 4/27~5/6、7/20~8/31、左記以外の日に開始する旅行 旅行契約締結後に解除する場合(下記を除く) 無 料 40日前以降~31日前 旅行代金の10% 無 料 30日前以降~31日前 旅行代金の20% 2日前(前4日)~当日の旅行開始前 旅行代金の50% 旅行開始後の解除又は無連絡不参加 旅行代金の100%	●連絡先の発生状況については下記の厚生労働省検疫局ホームページでご確認ください。濃厚生労働省検疫局ホームページ https://www.forth.go.jp/
お申込金(お1人様)	【お客様の責任】	【海外危険情報】
①出発日の前日より起算しての60日以前 旅行代金の20%相当額以内 ②出発日の前日より起算しての60日~前日 旅行代金の20%以上旅行代金まで	●連絡先については、外務省より危険情報等の安全関係の海外危険情報通知書が発表されている場合がございます。お申し込みの際に販売店にご確認ください。海外危険情報通知書は下記にてご確認ください。 ●海外安全ホームページ https://www.janzen.mofa.go.jp/	●本旅行条件は、2026年2月1日を基準として作成しております。また、旅行代金は、2026年2月1日を現在有効なものとして公示されている航空運賃、適用規則を基準として算出しています。

旅行企画・実施

TOUR WAVE CO.,LTD
株式会社 ツアー・ウェブ 仙台営業所

観光庁長官 登録旅行業 第1665号
〒980-0014 仙台市青葉区本町2丁目5番1号 オーク仙台ビルディング2F
TEL 022-212-1919 FAX 022-212-1920

総合旅行業務取扱管理者 山田 敏男

JATA ボンド保証会員 旅行業公正取引協議会 会員

日次	スケジュール内容	◎入場観光 ○下車観光 △車窓観光	食事
1	仙台空港発(BR117/16:05)▶台北着(18:55)		✕
10/23	●フライトスケジュールについては変更になる場合がございます。出発前に必ず最新情報をご確認ください。 着後、お車にて台北市内のホテルへご案内いたします		【台北泊】

2

朝食 ホテルにてお召し上がりください

(午前) バス車窓からマラソンコース下見へご案内いたします
●フルマラソンコース(42.195 km) ●ハーフマラソンコース(21.0975 km)

昼食 世界中に知られる有名店
「鼎泰豊(デインタيفون)」にて小籠包
※人気店のため、席が空くまでの間、お待ちいただく場合がございます。
小籠包(イメージ)

午後 自由行動となります

ゲストランナー 阿久津 美和子さん

マラソン直前エクササイズ コンディショニング・レクチャー 開講
■場所/エバー航空マラソン 出発地点付近 ■予定時間 14:00~15:30 ※変更となる場合がございます
マラソンの当日、楽しく走り出せるようにコンディショニングを整えるエクササイズを行い、前日からスタートまでの過ごし方や、レースに際してのレクチャーを行います。ご参加の皆さまが落ち着いた気持ちで、スタート地点に立てるようサポートいたします。

※夕食は各自にてお召し上がりください 【台北泊】 ✕

3

朝食 BOX形式または ホテルの朝食となります。

(早朝~朝) ホテルから会場(出発地点)までは各自自身にて移動となります

EVA AIR MARATHON 2026 マラソン

■会場:出発地点/台北市総統府前広場(3kmの部は「大佳河川公園」が出发地点となります)

レース部門	集合予定時間	スタート予定時間
フルマラソンの部 42.195 km	04:40	05:10
ハーフマラソンの部 21.0975 km	04:50	05:25
10kmの部	05:15	05:50
3kmの部	08:00	08:30

※レース終了後はお客様ご自身にてホテルまでお戻りいただけます。
(午後) 台北市内観光へご案内いたします

人気観光地へご案内! 台北市内観光
○忠烈祠○龍山寺○中正紀念堂
○台北101ビル自由散策

観光後、夕食へご案内

夕食 阿久津さんと一緒に参加者の皆様でレースの慰労会を!
レース アフターディナーをお楽しみください
老舗レストラン「聚馥園」にて北京ダックなどの北京料理

夕食後、ホテルへご案内いたします 【台北泊】 ✕

10/25

4

10/26

朝食 ホテルまたは BOX形式の朝食となります。 (朝) ホテルチェックアウト後、空港へご案内

台北発(BR118/10:15)▶仙台空港着(14:25) 着後、解散
※フライトスケジュールについては変更になる場合がございます。出発前に必ず最新情報をご確認ください。

※上記スケジュールについては予告なしに変更される場合がございます。(時刻はすべて現地時間です)※上記スケジュールからの別行動、減泊はできません。また、スケジュール中に「明記されたお土産店へご案内させていただきます」が条件となっておりますので、予めご了承ください。尚、これはお土産店での購入やお土産店への入店を強制するものではありません。

時間帯の目安

時間帯	4	6	8	10	12	14	16	18	20	22	24	2	4
早朝													
朝													
午前													
昼													
午後													
夕刻													
夜													
深夜													

総合旅行業務取扱管理者とは、お客様の旅行を取り扱う店舗での取引の責任者です。このご旅行の契約に不明な点がございましたら速速なく下記の総合旅行業務取扱管理者にご質問ください。 パンフレット番号:SDJ26BEM

■お申し込み・お問い合わせ(受託販売)

お申し込みの際は旅行条件書等と本パンフレットを必ずご確認ください。